

COMUNE DI SALVE

Provincia di Lecce



Ortofoto Regione Puglia - volo aereo anno 2010

PIANO COMUNALE DELLE COSTE

| | | | | | | |
|--|-------------|-----------|------------|-----------|------------------------|--------------------------|
| 3 | | | | | | |
| 2 | | | | | | |
| 1 | | | | | | |
| 0 | Aprile 2015 | LLepore | LLepore | PStasi | Prima Emissione | |
| Em./Rev | Data | Red./Dis. | Verificato | Approvato | Descrizione | |
| Redazione grafica: ETACONS – P.tta S. G. dei Fiorentini n.1 –73100 LECCE Tel(0832)331418/7 Fax(0832)331486 E-mail: mail@etacons.it | | | | | | Cod. N°: E070-PIA |
| <u>Titolo dell'allegato</u> | | | | | | <u>Allegato n.</u> |
| <u>RICOGNIZIONE FISICO – GIURIDICA DEL DEMANIO MARITTIMO</u> | | | | | | 12 |
| A1.12 - INDIVIDUAZIONE DEI SISTEMI DI ACCESSO E DEI PARCHEGGI ESISTENTI | | | | | | <u>Scala</u> |
| | | | | | | 1:2000 |
| <u>Progettazione:</u> | | | | | <u>Committente:</u> | |
|  Ing. Primo Stasi Arch. Lucia M. Lepore | | | | | COMUNE DI SALVE | |
| Avv. Silvestro LAZZARI | | | | | | |



**- A1.12 -
INDIVIDUAZIONE DEI SISTEMI DI ACCESSO E
DEI PARCHEGGI ESISTENTI**

Strato informativo di riferimento: **INFRASTRUTTURE PUBBLICHE**

- Limite Area in studio
- Linea di costa
- - - Dividente Demaniale anno 2010

- Strada Provinciale n. 91
- Banchina stradale
- Strada comunale asfaltata
- Strada comunale non asfaltata
- Percorso pedonale - Marciapiede
- Spazio pubblico - Piazza
- Area destinata a Parcheggio pubblico
- Parcheggi Pubblici annessi a viabilità
- Opere di urbanizzazione a servizio dello specchio acqueo
- Percorsi Pedonali
- Strade Sterrate Interpoderali
- Percorsi Pedonali spontanei
- Ponte attraversamento canale
- Passerella in legno
- Pedana in legno
- Parcheggi privati a pagamento

Ortofoto Regione Puglia - volo aereo anno 2010

- - - Confine Comunale

Tavola A1.12/1

Scala 1:2000



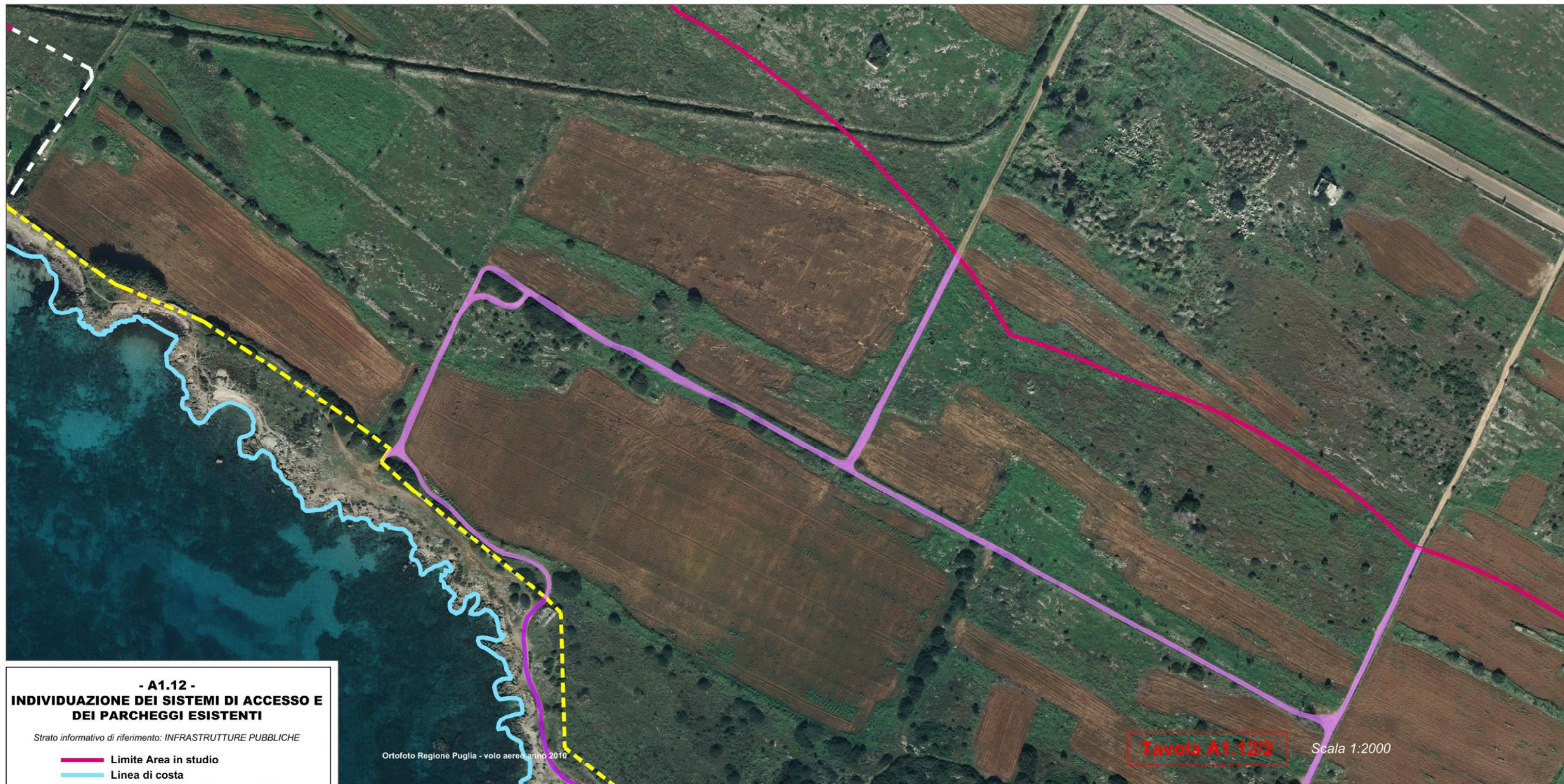

**- A1.12 -
INDIVIDUAZIONE DEI SISTEMI DI ACCESSO E
DEI PARCHEGGI ESISTENTI**

Strato informativo di riferimento: INFRASTRUTTURE PUBBLICHE

- Limite Area in studio
- Linea di costa
- Dividente Demaniale anno 2010

- Strada Provinciale n. 91
- Banchina stradale
- Strada asfaltata
- Strada non asfaltata
- Percorso pedonale - Marciapiede
- Spazio pubblico - Piazza
- Area destinata a Parcheggio pubblico
- Parcheggi Pubblici annessi a viabilità
- Opere di urbanizzazione a servizio dello specchio acqueo
- Percorsi Pedonali
- Strade Sterrate Interpoderali
- Percorsi Pedonali spontanei
- Ponte attraversamento canale
- Passerella in legno
- Pedana in legno
- Parcheggi privati a pagamento

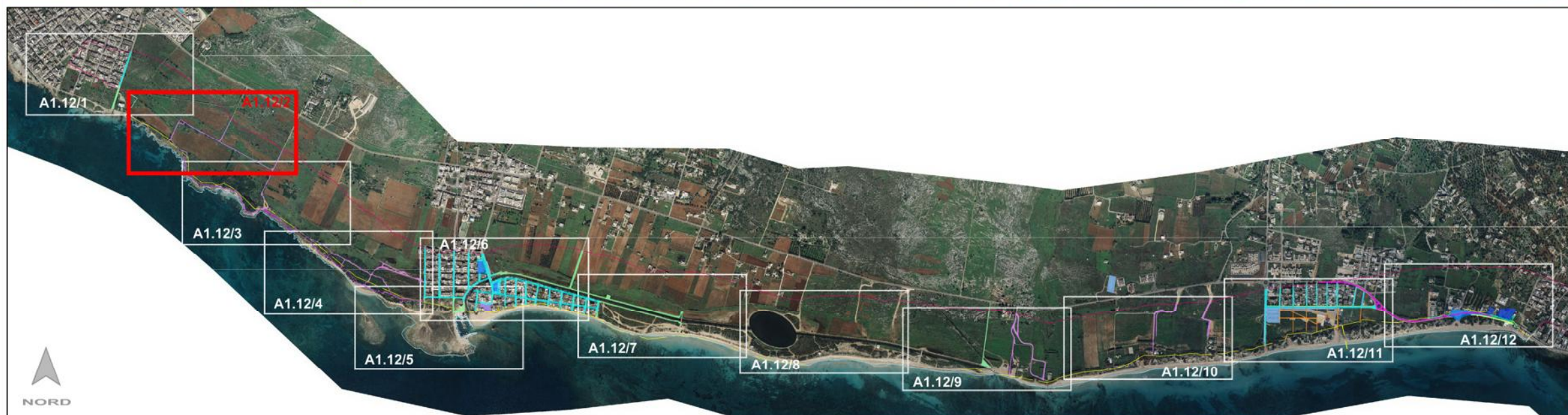



**- A1.12 -
INDIVIDUAZIONE DEI SISTEMI DI ACCESSO E
DEI PARCHEGGI ESISTENTI**

Strato informativo di riferimento: INFRASTRUTTURE PUBBLICHE

- Limite Area in studio
- Linea di costa
- Dividente Demaniale anno 2010

- Strada Provinciale n. 91
- Banchina stradale
- Strada asfaltata
- Strada non asfaltata
- Percorso pedonale - Marciapiede
- Spazio pubblico - Piazza
- Area destinata a Parcheggio pubblico
- Parcheggi Pubblici annessi a viabilità
- Opere di urbanizzazione a servizio dello specchio acqueo
- Percorsi Pedonali
- Strade Sterrate Interpoderali
- Percorsi Pedonali spontanei
- Ponte attraversamento canale
- Passerella in legno
- Pedana in legno
- Parcheggi privati a pagamento

Ortofoto Regione Puglia - volo aereo anno 2010

Tavola A1.12/3

Scala 1:2000

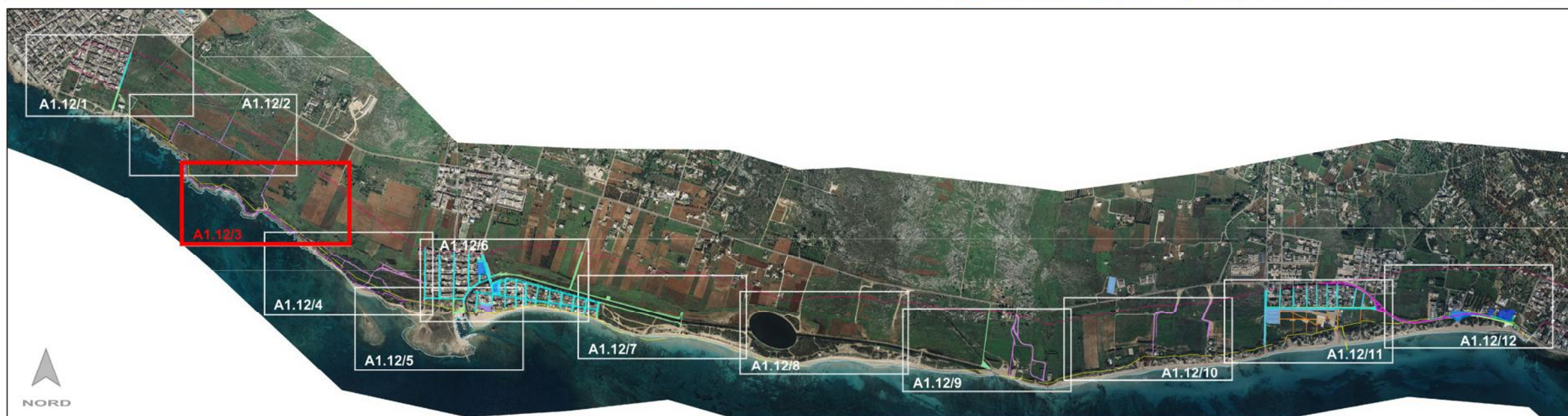



**- A1.12 -
INDIVIDUAZIONE DEI SISTEMI DI ACCESSO E
DEI PARCHEGGI ESISTENTI**

Strato informativo di riferimento: INFRASTRUTTURE PUBBLICHE

- Limite Area in studio
- Linea di costa
- - - Dividente Demaniale anno 2010

- Strada Provinciale n. 91
- Banchina stradale
- Strada asfaltata
- Strada non asfaltata
- Percorso pedonale - Marciapiede
- Spazio pubblico - Piazza
- Area destinata a Parcheggio pubblico
- Parcheggi Pubblici annessi a viabilità
- Opere di urbanizzazione a servizio dello specchio acqueo
- Percorsi Pedonali
- Strade Sterrate Interpoderali
- Percorsi Pedonali spontanei
- Ponte attraversamento canale
- Passerella in legno
- Pedana in legno
- Parcheggi privati a pagamento

Ortofoto Regione Puglia - volo aereo anno 2010

Tavola A1.12/4

Scala 1:2000

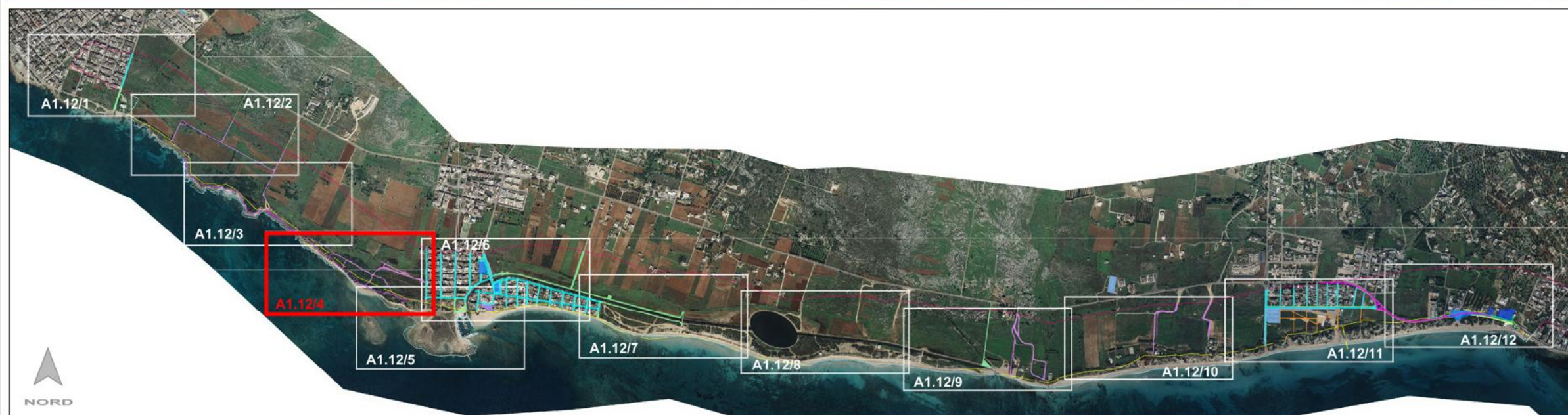

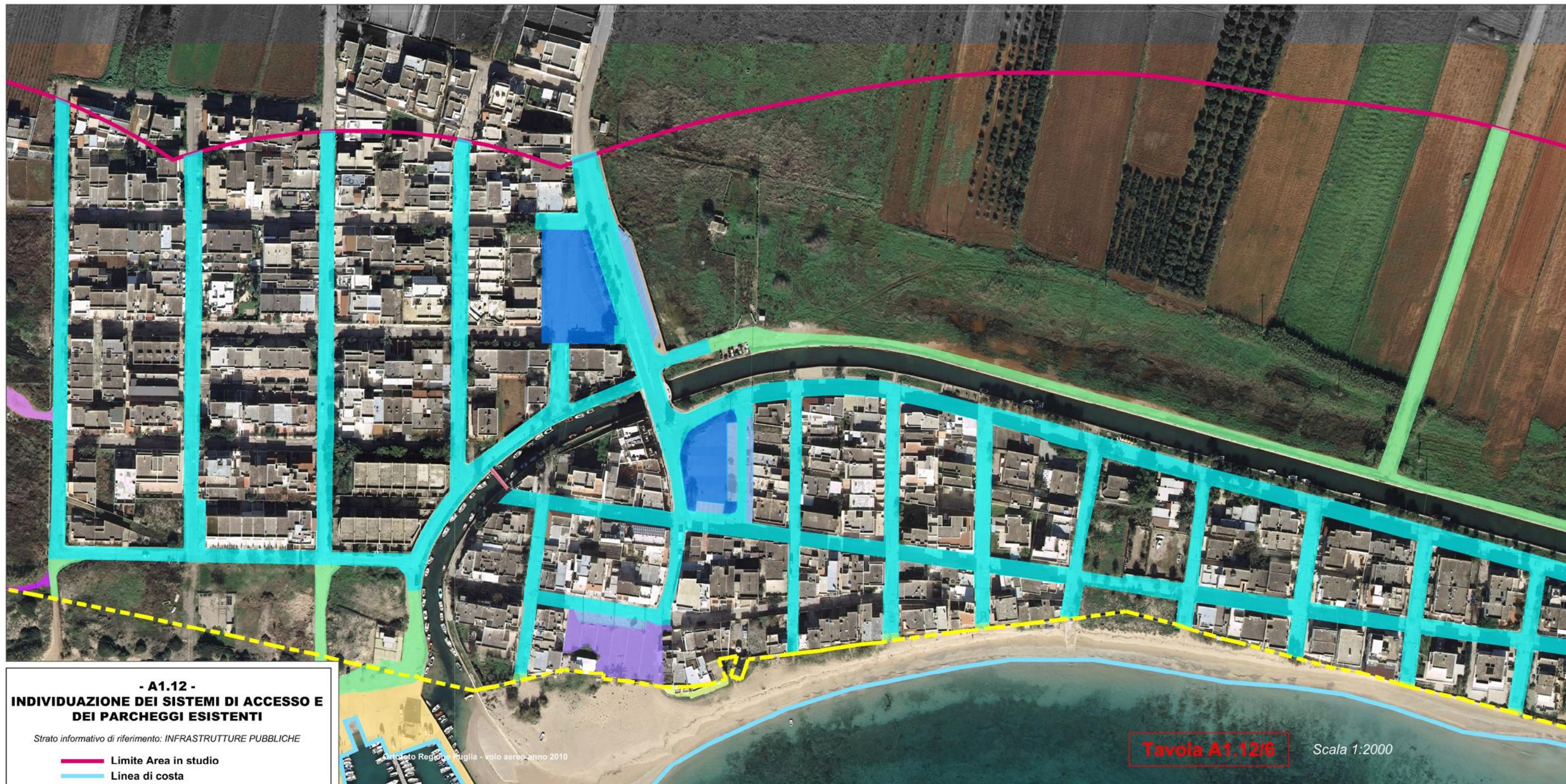

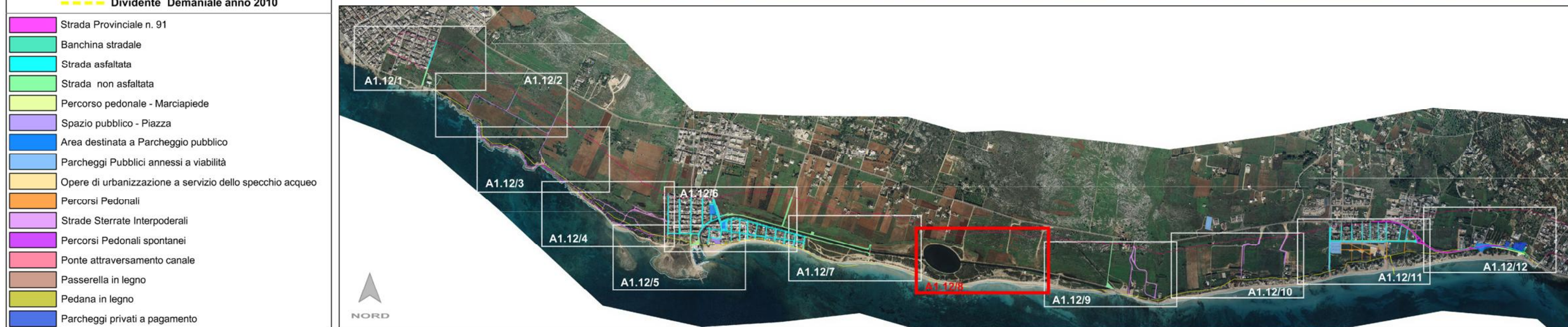
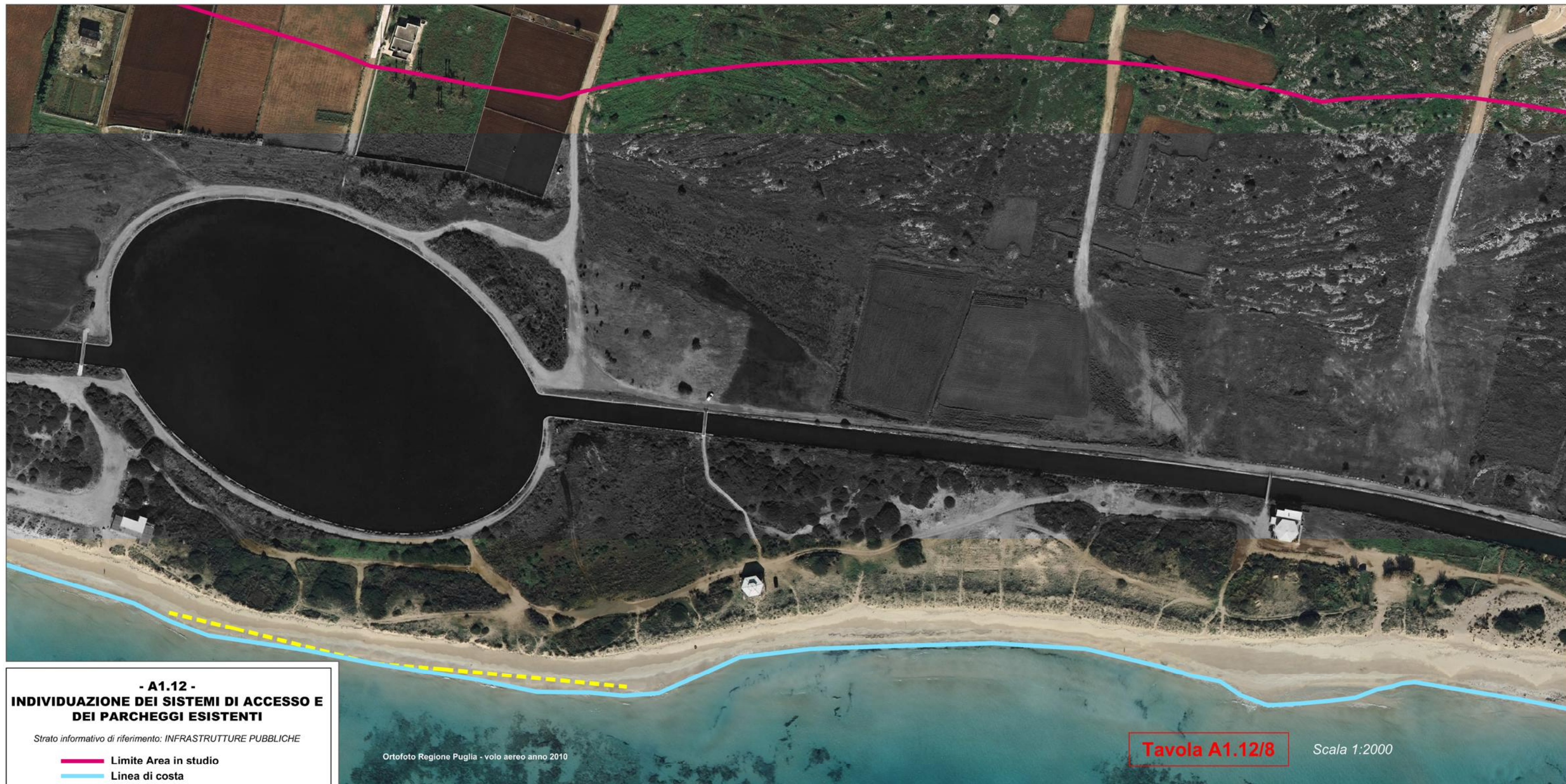

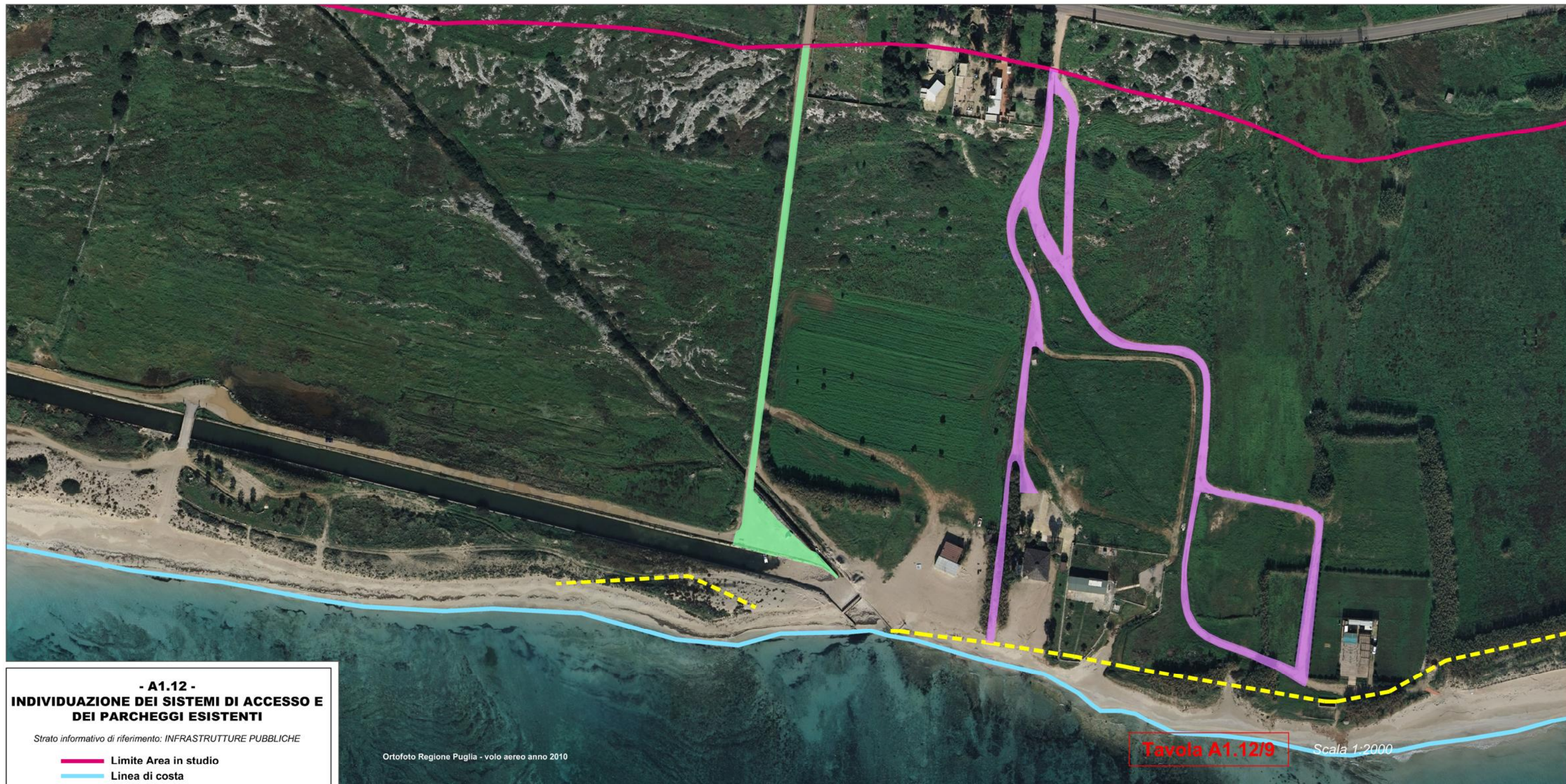

**- A1.12 -
INDIVIDUAZIONE DEI SISTEMI DI ACCESSO E
DEI PARCHEGGI ESISTENTI**

Strato informativo di riferimento: INFRASTRUTTURE PUBBLICHE

- Limite Area in studio
- Linea di costa
- Dividente Demaniale anno 2010

- Strada Provinciale n. 91
- Banchina stradale
- Strada asfaltata
- Strada non asfaltata
- Percorso pedonale - Marciapiede
- Spazio pubblico - Piazza
- Area destinata a Parcheggio pubblico
- Parcheggi Pubblici annessi a viabilità
- Opere di urbanizzazione a servizio dello specchio acqueo
- Percorsi Pedonali
- Strade Sterrate Interpoderali
- Percorsi Pedonali spontanei
- Ponte attraversamento canale
- Passerella in legno
- Pedana in legno
- Parcheggi privati a pagamento

Ortofoto Regione Puglia - volo aereo anno 2010

Tavola A1.12/9

Scala 1:2000



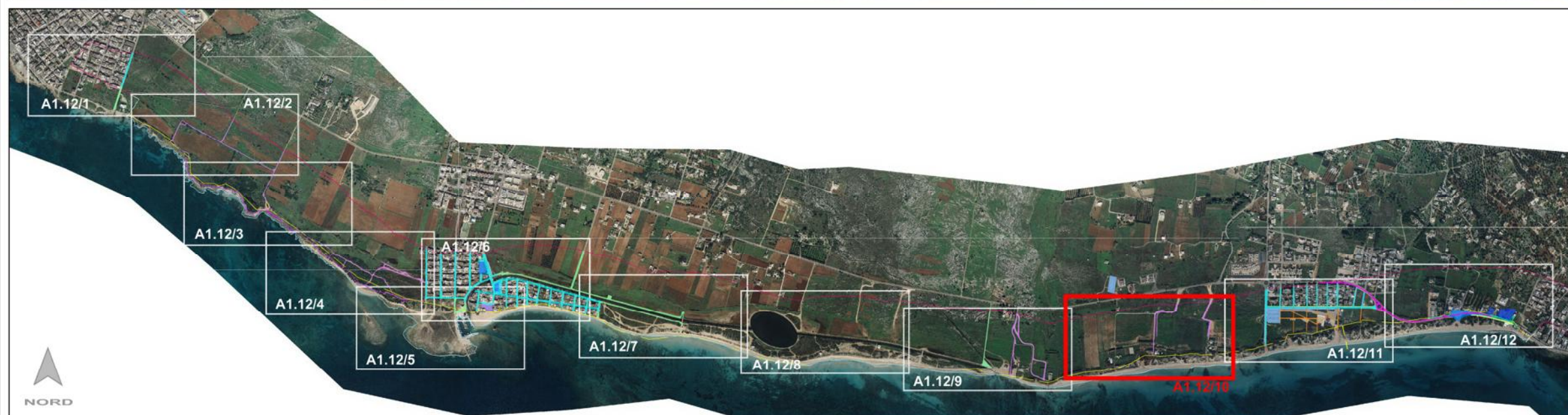
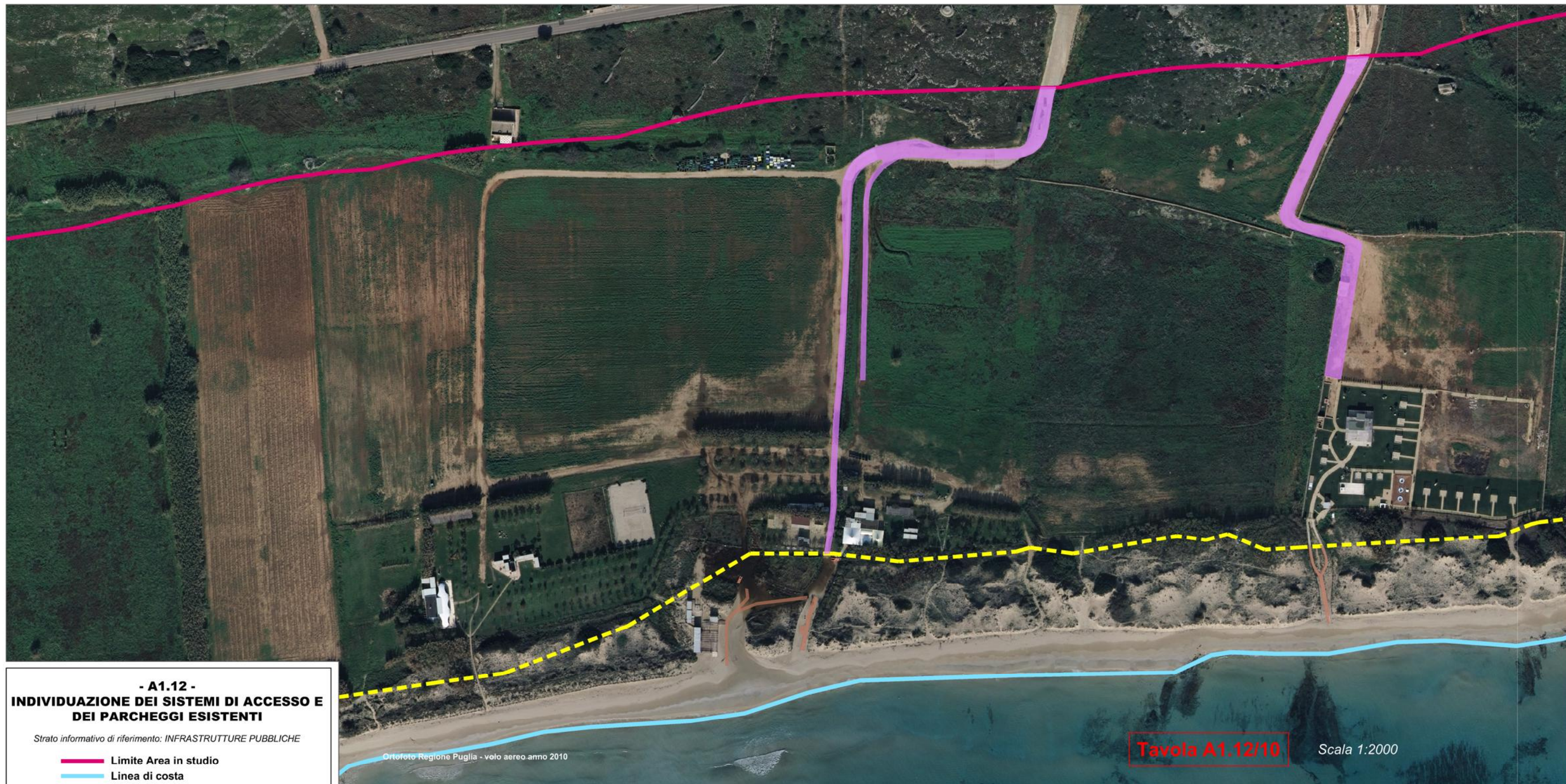

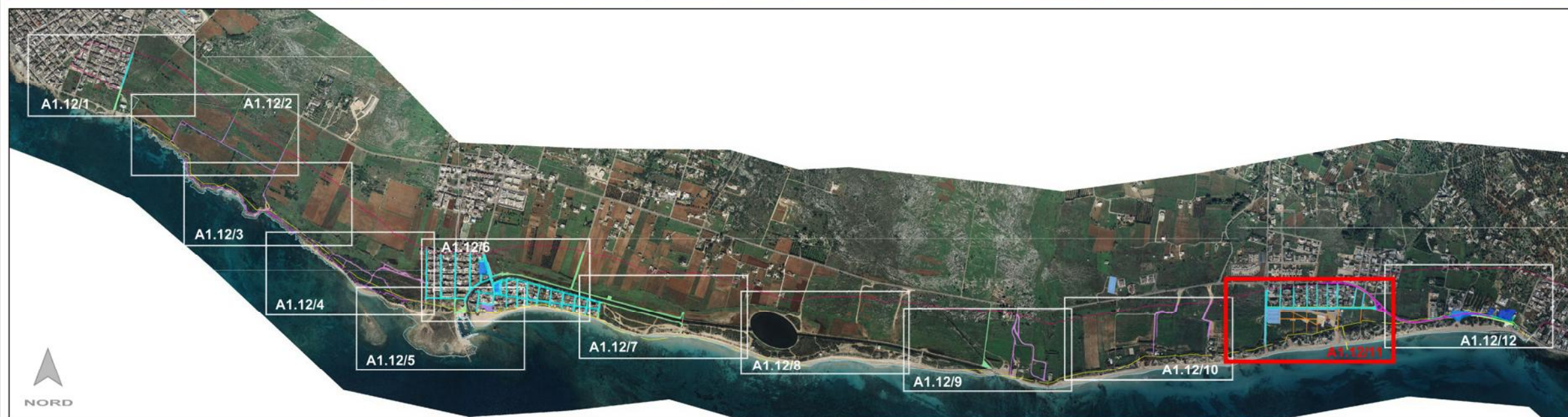
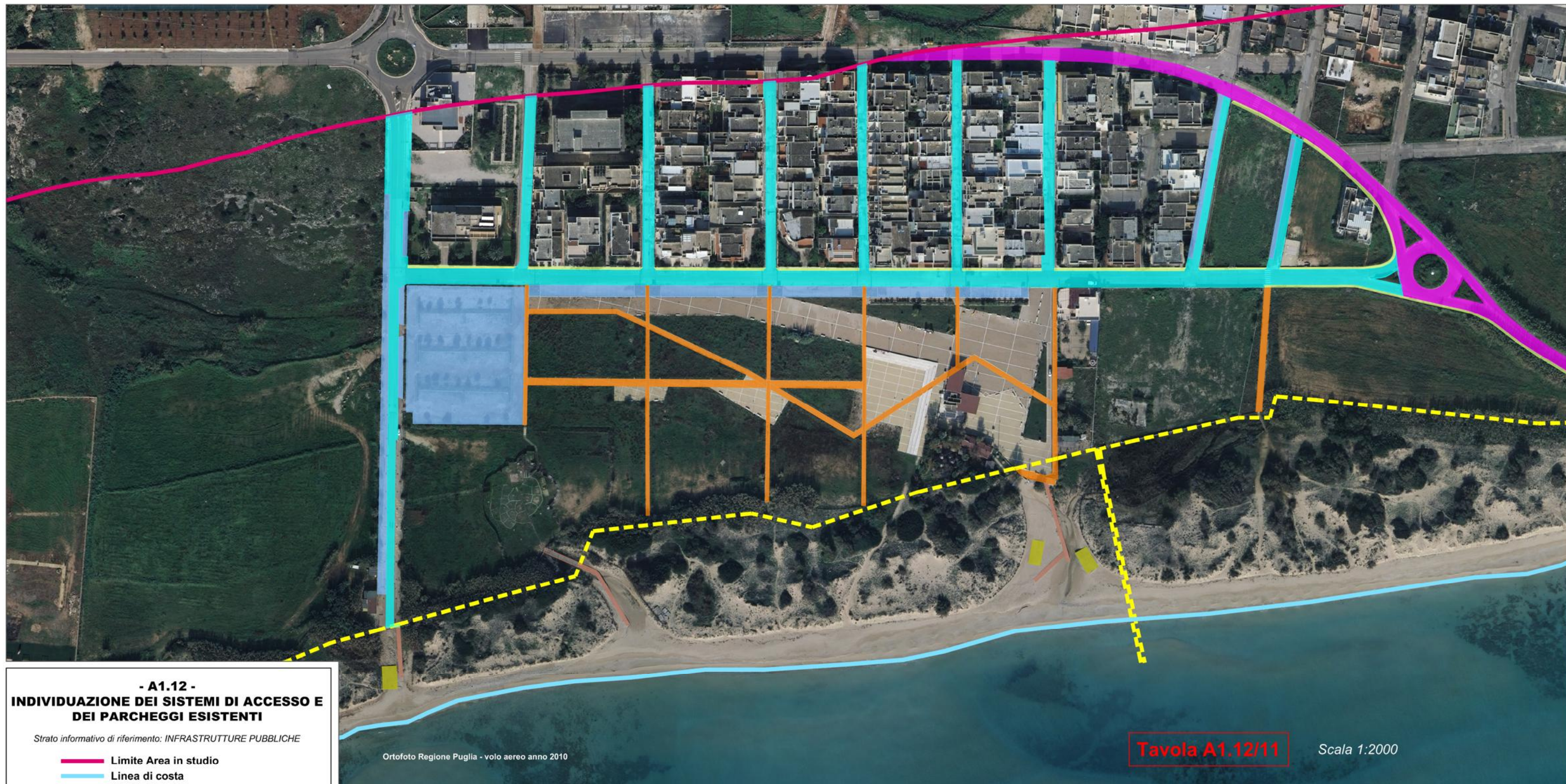

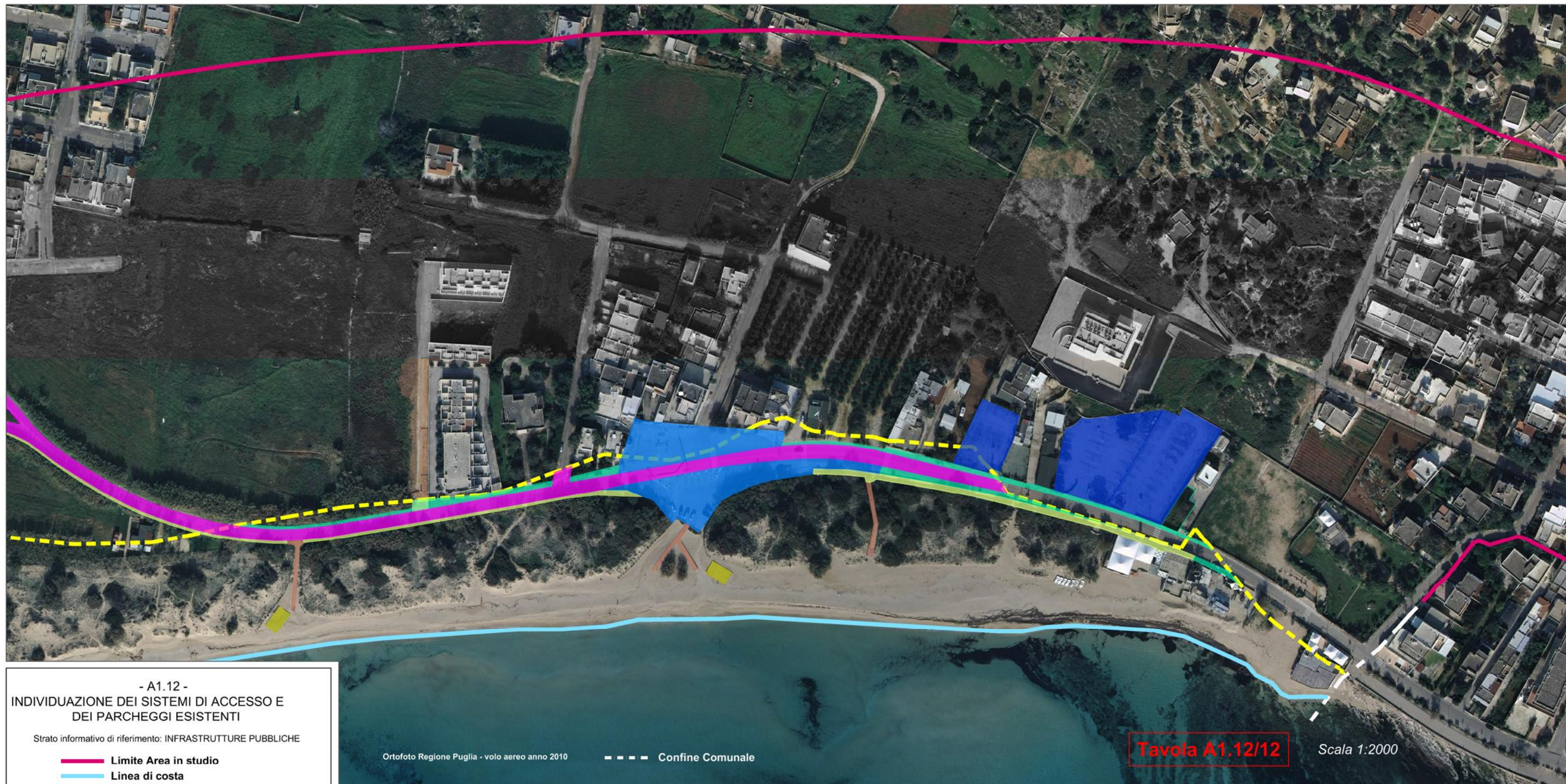

- Strada Provinciale n. 91
- Banchina stradale
- Strada asfaltata
- Strada non asfaltata
- Percorso pedonale - Marciapiede
- Spazio pubblico - Piazza
- Area destinata a Parcheggio pubblico
- Parcheeggi Pubblici annessi a viabilità
- Opere di urbanizzazione a servizio dello specchio acqueo
- Percorsi Pedonali
- Strade Sterrate Interpoderali
- Percorsi Pedonali spontanei
- Ponte attraversamento canale
- Passerella in legno
- Pedana in legno
- Parcheeggi privati a pagamento



| A.1.12 -INDIVIDUAZIONE DEI SISTEMI DI ACCESSO E DEI PARCHEGGI ESISTENTI | | | | |
|---|--------------|--------------------------------------|---|--|
| FILE ID | CODICE ISTAT | CLASSE | DESCRIZIONE | DISCIPLINA |
| 1 | 075066 | strada | strada comunale asfaltata - località Lido Marini | PdF- PRG e relative Norme Tecniche di Attuazione |
| 2 | 075066 | strada | strada comunale asfaltata | PdF- PRG e relative Norme Tecniche di Attuazione |
| 3 | 075066 | strada | strada comunale asfaltata | PdF- PRG e relative Norme Tecniche di Attuazione |
| 4 | 075066 | strada | strada comunale non asfaltata - località Lido Marini | PdF- PRG e relative Norme Tecniche di Attuazione |
| 5 | 075066 | strada | strada comunale non asfaltata - località Torre Pali | PdF- PRG e relative Norme Tecniche di Attuazione |
| 6 | 075066 | strada | strada comunale non asfaltata - località Torre Pali | PdF- PRG e relative Norme Tecniche di Attuazione |
| 7 | 075066 | strada | strada comunale non asfaltata tratto accesso area demaniale - località Torre Pali | PdF- PRG e relative Norme Tecniche di Attuazione |
| 8 | 075066 | strada | strada comunale non asfaltata tratto accesso area demaniale - località Torre Pali | PdF- PRG e relative Norme Tecniche di Attuazione |
| 9 | 075066 | strada | strada comunale non asfaltata | PdF- PRG e relative Norme Tecniche di Attuazione |
| 10 | 075066 | strada | strada comunale non asfaltata tratto accesso area demaniale - località Torre Pali | PdF- PRG e relative Norme Tecniche di Attuazione |
| 11 | 075066 | strada | strada comunale non asfaltata tratto accesso area demaniale - località Torre Pali | PdF- PRG e relative Norme Tecniche di Attuazione |
| 12 | 075066 | strada | strada comunale non asfaltata tratto accesso area demaniale - località Torre Pali | PdF- PRG e relative Norme Tecniche di Attuazione |
| 13 | 075066 | strada | strada comunale non asfaltata tratto accesso area demaniale - località Torre Pali | PdF- PRG e relative Norme Tecniche di Attuazione |
| 14 | 075066 | strada | strada comunale non asfaltata- strada adiacente al canale | PdF- PRG e relative Norme Tecniche di Attuazione |
| 15 | 075066 | strada | strada comunale non asfaltata- strada adiacente al canale | PdF- PRG e relative Norme Tecniche di Attuazione |
| 16 | 075066 | strada | strada comunale non asfaltata località Pescoluse | PdF- PRG e relative Norme Tecniche di Attuazione |
| 17 | 075066 | strada | viale pedonale pavimentato | PdF- PRG e relative Norme Tecniche di Attuazione |
| 18 | 075066 | strada | strada interpoderale | PdF- PRG e relative Norme Tecniche di Attuazione |
| 19 | 075066 | strada | strada interpoderale | PdF- PRG e relative Norme Tecniche di Attuazione |
| 20 | 075066 | strada | strada interpoderale | PdF- PRG e relative Norme Tecniche di Attuazione |
| 21 | 075066 | strada | strada interpoderale | PdF- PRG e relative Norme Tecniche di Attuazione |
| 22 | 075066 | strada | strada interpoderale | PdF- PRG e relative Norme Tecniche di Attuazione |
| 23 | 075066 | sentiero | percorso spontaneo | PdF- PRG e relative Norme Tecniche di Attuazione |
| 24 | 075066 | sentiero | percorso spontaneo | PdF- PRG e relative Norme Tecniche di Attuazione |
| 25 | 075066 | viabilità e parcheggio | opere di urbanizzazione a servizio dello specchio acqueo per punti di ormeggio | PRP |
| 26 | 075066 | spazi pubblici con aree a parcheggio | Piazza in località Torre Pali prossimità via C. Colombo | PdF- PRG e relative Norme Tecniche di Attuazione |
| 27 | 075066 | spazi pubblici con aree a parcheggio | Piazza in località Torre Pali prossimità via Duilio | PdF- PRG e relative Norme Tecniche di Attuazione |
| 28 | 075066 | spazi pubblici con aree a parcheggio | Piazza delle Rose | PdF- PRG e relative Norme Tecniche di Attuazione |
| 29 | 075066 | spazi pubblici con aree a parcheggio | Piazza delle Rose | PdF- PRG e relative Norme Tecniche di Attuazione |
| 30 | 075066 | Spazio pubblico - piazza | piazza in località Torre Pali in prossimità dello specchio acqueo per punti di ormeggio e in adiacenza all'area demaniale | PdF- PRG e relative Norme Tecniche di Attuazione |
| 31 | 075066 | Area a Parcheggio | area a parcheggio posta a monte deòlla S.P..91 | PdF- PRG e relative Norme Tecniche di Attuazione |
| 32 | 075066 | Parcheggio | parcheggio annesso a viabilità | PdF- PRG e relative Norme Tecniche di Attuazione |
| 33 | 075066 | parcheggio pubblico | parcheggio annesso a viabilità | PdF- PRG e relative Norme Tecniche di Attuazione |
| 34 | 075066 | parcheggio pubblico | parcheggio annesso a viabilità | PdF- PRG e relative Norme Tecniche di Attuazione |
| 35 | 075066 | parcheggio pubblico | parcheggio annesso a viabilità | PdF- PRG e relative Norme Tecniche di Attuazione |
| 36 | 075066 | parcheggio pubblico | parcheggio annesso a viabilità | PdF- PRG e relative Norme Tecniche di Attuazione |
| 37 | 075066 | parcheggio pubblico | parcheggio annesso a viabilità | PdF- PRG e relative Norme Tecniche di Attuazione |
| 38 | 075066 | parcheggio pubblico | parcheggio annesso a viabilità | PdF- PRG e relative Norme Tecniche di Attuazione |
| 39 | 075066 | parcheggio pubblico | parcheggio annesso a viabilità | PdF- PRG e relative Norme Tecniche di Attuazione |
| 40 | 075066 | parcheggio pubblico | parcheggio annesso a viabilità | PdF- PRG e relative Norme Tecniche di Attuazione |
| 41 | 075066 | parcheggio pubblico | parcheggio annesso a viabilità | PdF- PRG e relative Norme Tecniche di Attuazione |
| 42 | 075066 | parcheggio pubblico | parcheggio annesso a viabilità | PdF- PRG e relative Norme Tecniche di Attuazione |
| 43 | 075066 | parcheggio pubblico | parcheggio annesso a viabilità | PdF- PRG e relative Norme Tecniche di Attuazione |
| 44 | 075066 | parcheggio pubblico | parcheggio annesso a viabilità | PdF- PRG e relative Norme Tecniche di Attuazione |
| 45 | 075066 | parcheggio pubblico | parcheggio annesso a viabilità | PdF- PRG e relative Norme Tecniche di Attuazione |
| 46 | 075066 | parcheggio pubblico | parcheggio annesso a viabilità | PdF- PRG e relative Norme Tecniche di Attuazione |
| 47 | 075066 | percorso pedonale | percorso pedonale pavimentato | PdF- PRG e relative Norme Tecniche di Attuazione |

| A.1.12 -INDIVIDUAZIONE DEI SISTEMI DI ACCESSO E DEI PARCHEGGI ESISTENTI | | | | |
|---|--------------|-----------------------|--|--|
| FILE ID | CODICE ISTAT | CLASSE | DESCRIZIONE | DISCIPLINA |
| 48 | 075066 | strada provinciale 91 | tratto di strada provinciale 91 di attraversamento delle Marine di Salve | DM 1404/68;Codice della Strada |
| 49 | 075066 | strada statale | tratto di strada provinciale 91 di attraversamento delle Marine di Salve | DM 1404/68;Codice della Strada |
| 50 | 075066 | strada | strada comunale asfaltata | PdF- PRG e relative Norme Tecniche di Attuazione |
| 51 | 075066 | banchina stradale | banchina S.P.91 | DM 1404/68;Codice della Strada |
| 52 | 075066 | banchina stradale | banchina S.P.91 | DM 1404/68;Codice della Strada |
| 53 | 075066 | banchina stradale | banchina S.P.91 | DM 1404/68;Codice della Strada |
| 54 | 075066 | banchina stradale | banchina S.P.91 | DM 1404/68;Codice della Strada |
| 55 | 075066 | banchina stradale | banchina S.P.91 | DM 1404/68;Codice della Strada |
| 56 | 075066 | banchina stradale | banchina S.P.91 | DM 1404/68;Codice della Strada |
| 57 | 075066 | banchina stradale | banchina S.P.91 | DM 1404/68;Codice della Strada |
| 58 | 075066 | marciapiede | Marciapiede in corrispondenza del demanio in località Torre Pali | PdF- PRG e relative Norme Tecniche di Attuazione |
| 59 | 075066 | marciapiede | Marciapiede in corrispondenza del demanio in località Torre Pali | PdF- PRG e relative Norme Tecniche di Attuazione |
| 60 | 075066 | marciapiede | Marciapiede tra via Pitagora e S.P.91 (tratto attraversamento centro urbano - via Colombo) | PdF- PRG e relative Norme Tecniche di Attuazione |
| 61 | 075066 | marciapiede | Marciapiede in affianco alla S.P. 91 (tratto attraversamento centro urbano - via Colombo fino a Piazza delle Rose) | PdF- PRG e relative Norme Tecniche di Attuazione |
| 62 | 075066 | banchina stradale | banchina S.P.91 | PdF- PRG e relative Norme Tecniche di Attuazione |
| 63 | 075066 | marciapiede | Marciapiedein affianco alla S.P.91 (tratto attraversamento centro urbano - corrispondenza Posto Vecchio)) | PdF- PRG e relative Norme Tecniche di Attuazione |
| 64 | 075066 | passerella | passerella in legno per attraversamento del cordone dunale | PdF- PRG e relative Norme Tecniche di Attuazione |
| 65 | 075066 | passerella | passerella in legno per attraversamento del cordone dunale | PdF- PRG e relative Norme Tecniche di Attuazione |
| 66 | 075066 | passerella | passerella in legno per attraversamento del cordone dunale | PdF- PRG e relative Norme Tecniche di Attuazione |
| 67 | 075066 | passerella | passerella in legno per attraversamento del cordone dunale | PdF- PRG e relative Norme Tecniche di Attuazione |
| 68 | 075066 | passerella | passerella in legno per attraversamento del cordone dunale | PdF- PRG e relative Norme Tecniche di Attuazione |
| 69 | 075066 | passerella | passerella in legno per attraversamento del cordone dunale | PdF- PRG e relative Norme Tecniche di Attuazione |
| 70 | 075066 | passerella | passerella in legno per attraversamento del cordone dunale | PdF- PRG e relative Norme Tecniche di Attuazione |
| 71 | 075066 | passerella | passerella in legno per attraversamento del cordone dunale | PdF- PRG e relative Norme Tecniche di Attuazione |
| 72 | 075066 | passerella | passerella in legno per attraversamento del cordone dunale | PdF- PRG e relative Norme Tecniche di Attuazione |
| 73 | 075066 | passerella | passerella in legno per attraversamento del cordone dunale | PdF- PRG e relative Norme Tecniche di Attuazione |
| 74 | 075066 | passerella | passerella in legno per attraversamento del cordone dunale | PdF- PRG e relative Norme Tecniche di Attuazione |
| 75 | 075066 | ponte | ponte attraversamento canale | PdF- PRG e relative Norme Tecniche di Attuazione |
| 76 | 075066 | ponte | ponte attraversamento canale | PdF- PRG e relative Norme Tecniche di Attuazione |
| 77 | 075066 | parcheggio | parcheggio annesso a viabilità | PdF- PRG e relative Norme Tecniche di Attuazione |
| 78 | 075066 | parcheggio | parcheggio annesso a viabilità | PdF- PRG e relative Norme Tecniche di Attuazione |
| 79 | 075066 | Strada Sterrata | strada comunale non asfaltata | PdF- PRG e relative Norme Tecniche di Attuazione |
| 80 | 075066 | Strada Sterrata | strada comunale non asfaltata | PdF- PRG e relative Norme Tecniche di Attuazione |
| 81 | 075066 | Area a Parcheggio | Area privata destinata a parcheggi a pagamento | PdF- PRG e relative Norme Tecniche di Attuazione |
| 82 | 075066 | Area a Parcheggio | Area privata destinata a parcheggi a pagamento | PdF- PRG e relative Norme Tecniche di Attuazione |
| 83 | 075066 | Area a Parcheggio | Area privata destinata a parcheggi a pagamento | PdF- PRG e relative Norme Tecniche di Attuazione |
| 84 | 075066 | marciapiede | su via Pitagora in corrispondenza degli accessi all'arenile | PdF- PRG e relative Norme Tecniche di Attuazione |

| A.1.12 -INDIVIDUAZIONE DEI SISTEMI DI ACCESSO E DEI PARCHEGGI ESISTENTI | | | | |
|---|--------------|-------------|---|--|
| FILE ID | CODICE ISTAT | CLASSE | DESCRIZIONE | DISCIPLINA |
| 85 | 075066 | marciapiede | su via Pitagora in corrispondenza degli accessi all'arenile | PdF- PRG e relative Norme Tecniche di Attuazione |
| 86 | 075066 | marciapiede | su via Pitagora in corrispondenza degli accessi all'arenile | PdF- PRG e relative Norme Tecniche di Attuazione |
| 87 | 075066 | marciapiede | su via Pitagora in corrispondenza degli accessi all'arenile | PdF- PRG e relative Norme Tecniche di Attuazione |
| 88 | 075066 | marciapiede | su via Pitagora in corrispondenza degli accessi all'arenile | PdF- PRG e relative Norme Tecniche di Attuazione |
| 89 | 075066 | marciapiede | su via Pitagora in corrispondenza degli accessi all'arenile | PdF- PRG e relative Norme Tecniche di Attuazione |
| 90 | 075066 | marciapiede | su via Pitagora in corrispondenza degli accessi all'arenile | PdF- PRG e relative Norme Tecniche di Attuazione |
| 91 | 075066 | marciapiede | su via Pitagora in corrispondenza degli accessi all'arenile | PdF- PRG e relative Norme Tecniche di Attuazione |
| 92 | 075066 | marciapiede | da via Pitagora a S.P.91 | PdF- PRG e relative Norme Tecniche di Attuazione |
| 93 | 075066 | marciapiede | in affianco a s.p.91 in corrispondenza dell'attraversamento del centro urbano - via Colombo | PdF- PRG e relative Norme Tecniche di Attuazione |

